

# Individuazione degli ambiti territoriali distinti del P.U.T.T. per la redazione del P.U.G. - Geomorfologia -

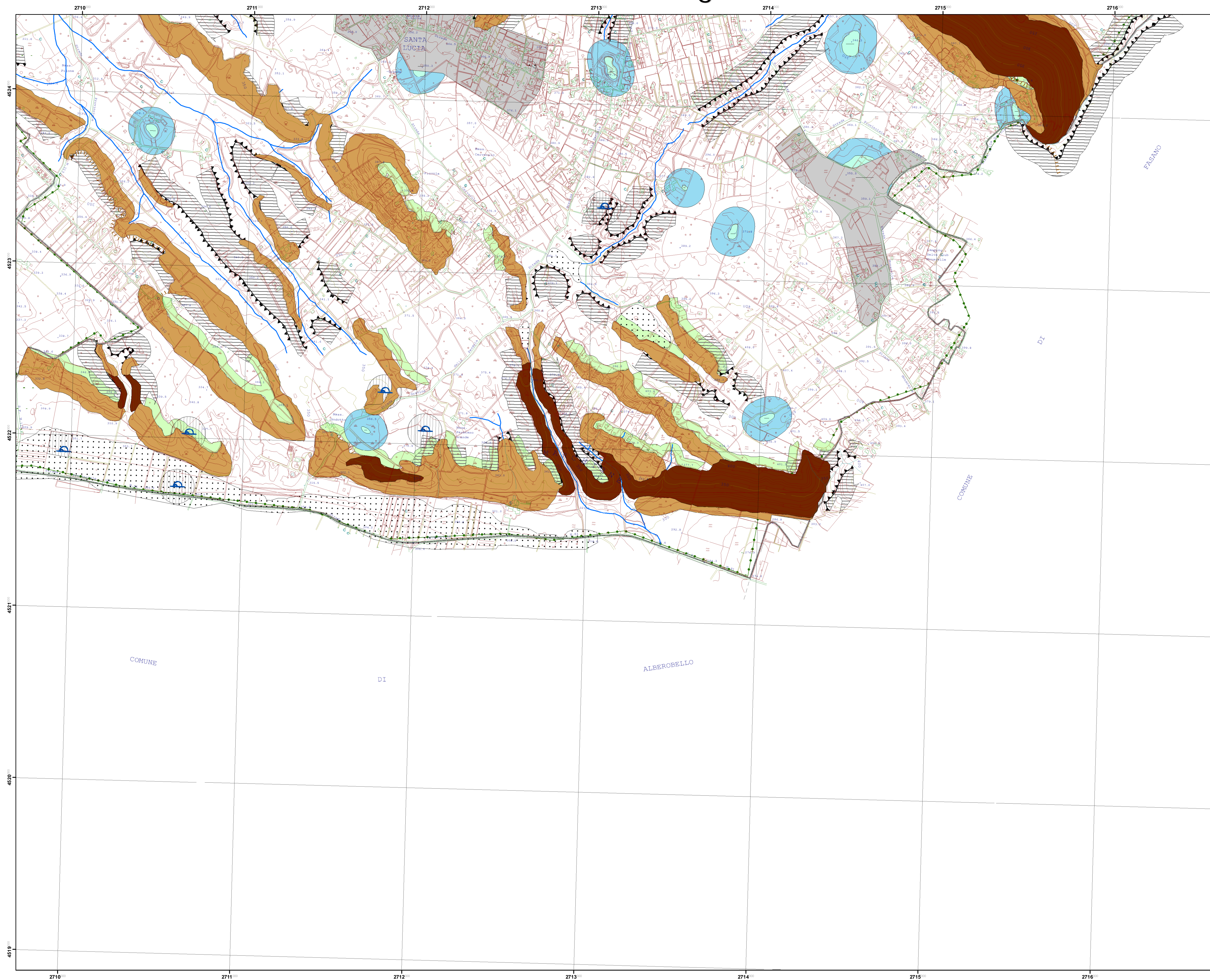

**P.U.G. - Piano Urbanistico Generale**



**COMUNE DI MONOPOLI**  
Provincia di Bari

**Piano Urbanistico Generale (P.U.G.)**  
**P.U.T.T. - A.T.D. II**  
Elemento 456160

**Individuazione degli Ambiti Territoriali Distinti del Piano Urbanistico Territoriale Tematico per la redazione del Piano Urbanistico Generale - Geomorfologia -**

Progettista  
Prof. Arch. Federico Oliva  
FOA - Federico Oliva Associati

Collaboratori:  
Arch. Maria Macina  
Ing. Grazia Maggio  
Ing. Francesco Rotondo  
Ing. Carmelo Torre

Analisi specialistiche:  
Dott. Geol. Mario Rotolo  
Dott. Biol. Giovanni Sardella  
Dott. For. Giovanni Zaccaria

Dirigente Ripartizione Urbanistica  
Ing. Andrea Lorusso

RETICOLATO CARTESIANO RIFERITO  
AL SISTEMA NAZIONALE GAUSS - BOAGA  
SCALA DI RAPPRESENTAZIONE GRAFICA 1:10000

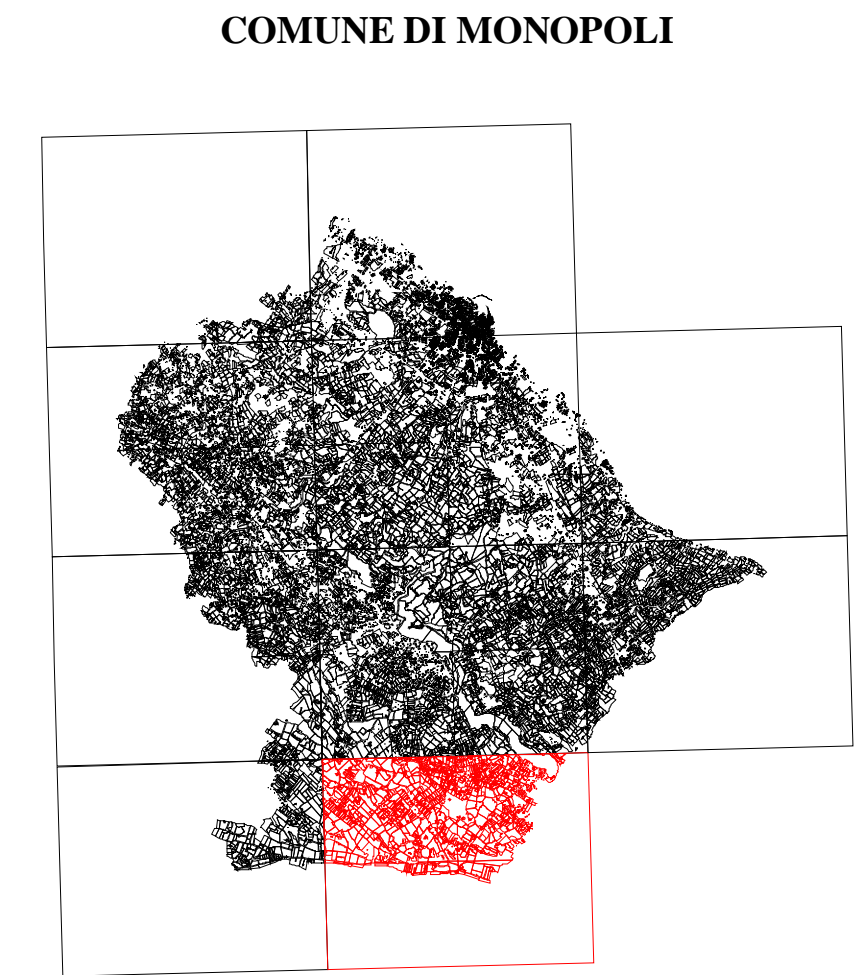

- LEGENDA**
- Cigli di scarpata
  - Ripe fluviali
  - Idrografia
  - grotte
  - Doline
  - Area di versante classe 2.1
  - Area di versante classe 2.2
  - Piane alluvionali, depressioni, conche
  - Zona litoranea
  - Cale
  - Coste alte a terrazzo
  - Coste basse di pianura
  - Area rispetto coste
  - Area annessa cigli
  - Area annessa doline
  - Area annessa ripe
  - Area annessa grotte
  - Territori costruiti

Dott. Geol. Mario Rotolo  
Collaborazione ed elaborazione cartografica in ambiente G.I.S.:  
Dott. Geol. Vito La Ghezzi  
LUGLIO 2007