

Individuazione degli ambiti territoriali distinti del P.U.T.T. per la redazione del P.U.G. - Geomorfologia -

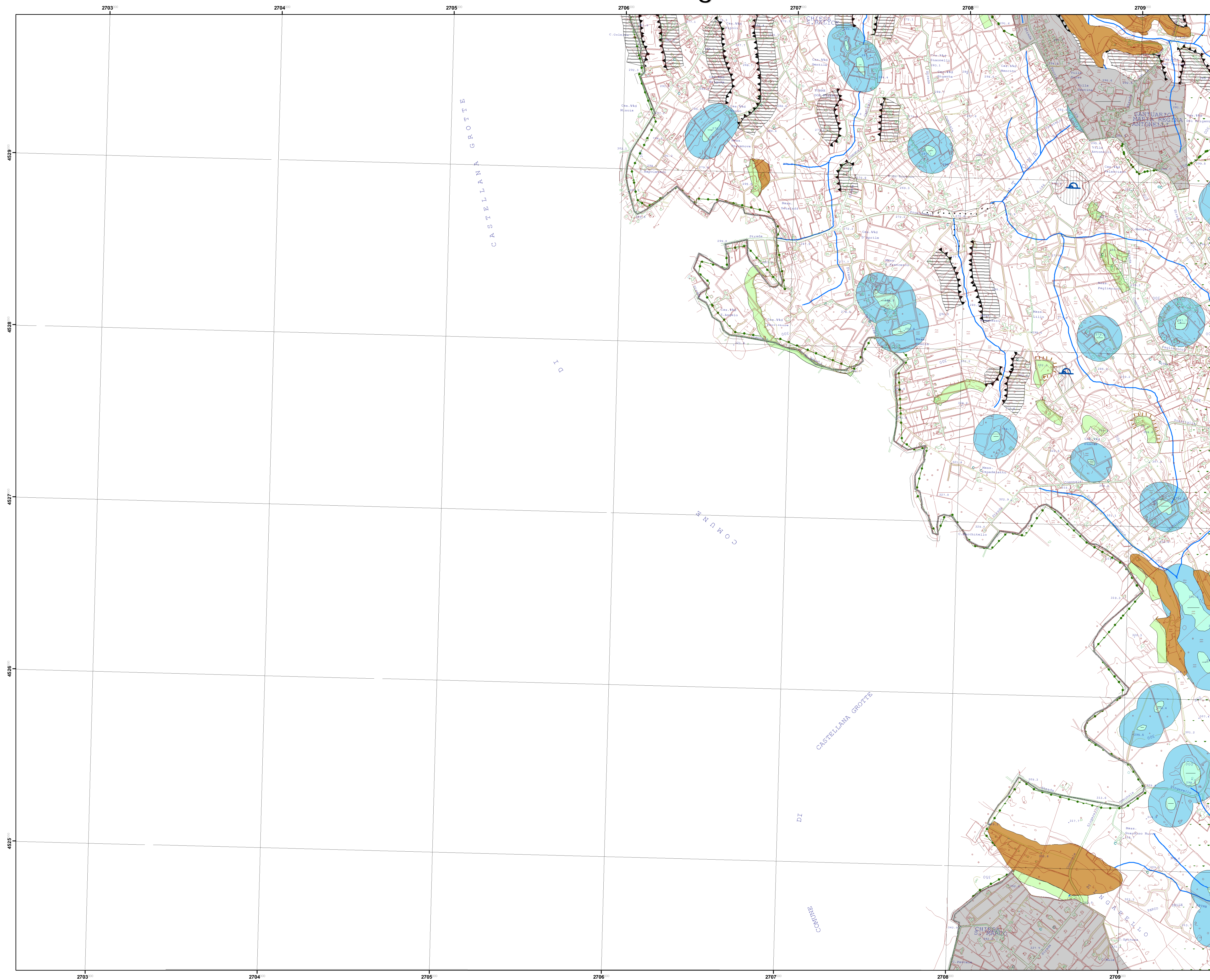

P.U.G. - Piano Urbanistico Generale



COMUNE DI MONOPOLI
Provincia di Bari

Piano Urbanistico Generale (P.U.G.)
P.U.T.T. - A.T.D. 1f
Elemento 456110

Individuazione degli Ambiti Territoriali Distinti del Piano Urbanistico Territoriale Tematico per la redazione del Piano Urbanistico Generale - Geomorfologia -

Progettista
Prof. Arch. Federico Oliva
FOA - Federico Oliva Associati

Collaboratori:
Arch. Maria Macina
Ing. Grazia Maggio
Ing. Francesco Rotondo
Ing. Carmelo Torre

Analisi specialistiche:
Dott. Geol. Mario Rotolo
Dott. Biol. Giovanni Sardella
Dott. For. Giovanni Zaccaria

Dirigente Ripartizione Urbanistica
Ing. Andrea Lorusso

RETICOLATO CARTESIANO RIFERITO
AL SISTEMA NAZIONALE GAUSS - BOAGA
SCALA DI RAPPRESENTAZIONE GRAFICA 1:10000

COMUNE DI MONOPOLI

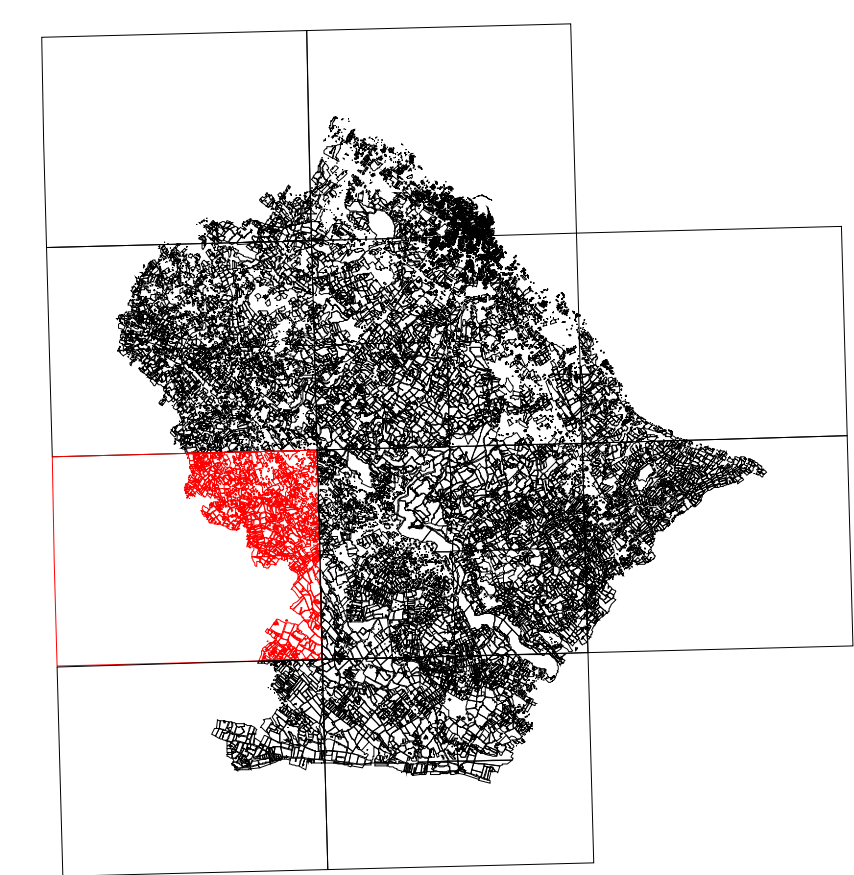

- LEGENDA**
- Cigli di scarpata
 - Ripe fluviali
 - Idrografia
 - grotte
 - Doline
 - Area di versante classe 2.1
 - Area di versante classe 2.2
 - Piane alluvionali, depressioni, conche
 - Zona litoranea
 - Cale
 - Coste alte a terrazzo
 - Coste basse di pianura
 - Area rispetto coste
 - Area annessa cigli
 - Area annessa doline
 - Area annessa ripe
 - Area annessa grotte
 - Territori costruiti

Dott. Geol. Mario Rotolo
Collaborazione ed elaborazione cartografica in ambiente G.I.S.:
Dott. Geol. Vito La Ghezzi
LUGLIO 2007