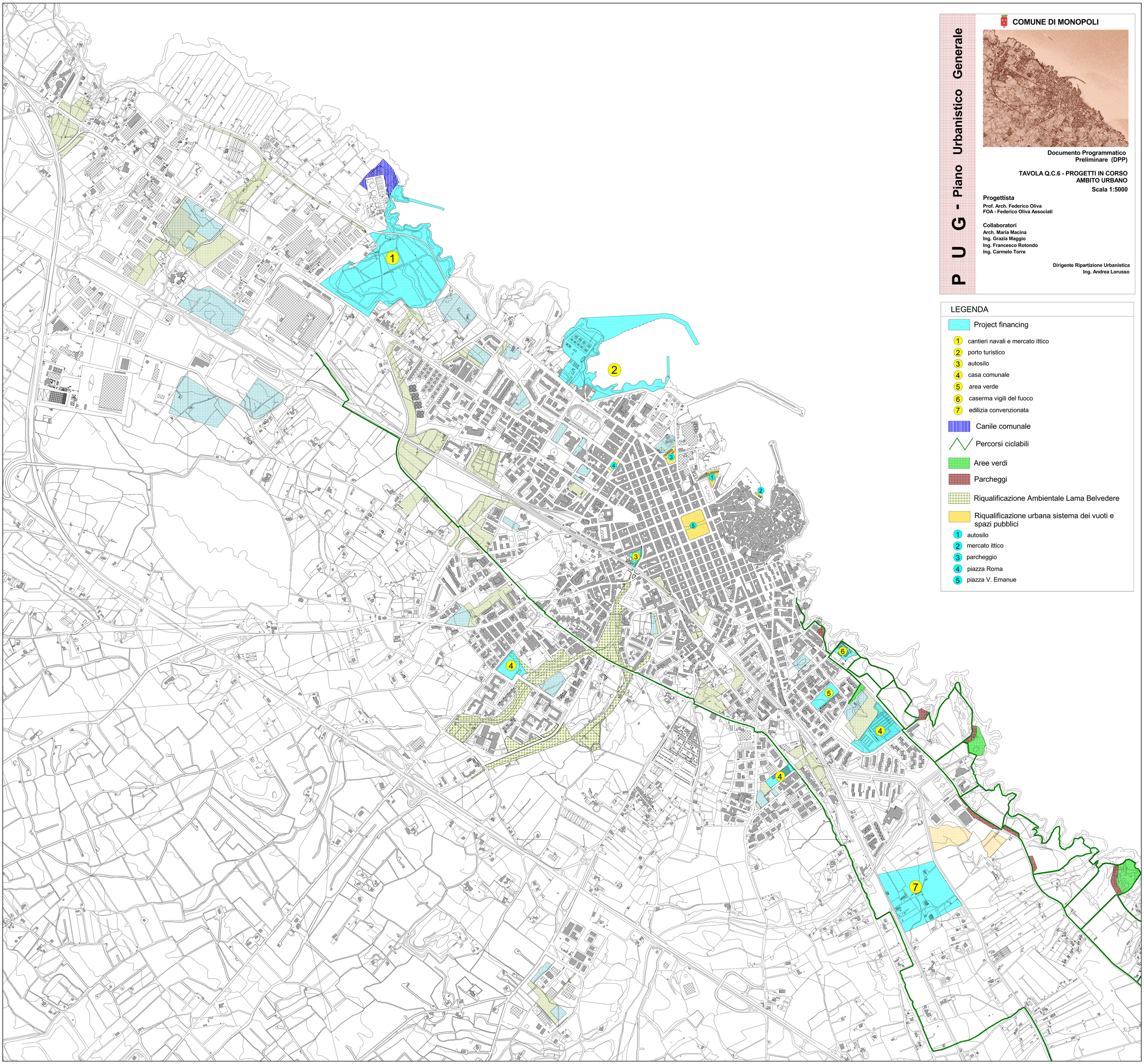

P U G - Piano Urbanistico Generale

COMUNE DI MONOPOLI

Documento Programmatico Preliminare (DPP)

TAVOLA Q.C.6 - PROGETTI IN CORSO AMBITO URBANO

Scala 1:5000

Progettista

Prof. Arch. Federico Oliva
FOA - Federico Oliva Associati

Collaboratori

Arch. Maria Macina
Ing. Grazia Maggio
Ing. Francesco Rotondo
Ing. Carmelo Torre

Dirigente Ripartizione Urbanistica
Ing. Andrea Lorusso

LEGENDA

Project financing

1. cantieri navali e mercato ittico
2. porto turistico
3. autosilo
4. casa comunale
5. area verde
6. caserma vigili del fuoco
7. edilizia convenzionata

Canile comunale

Percorsi ciclabili

Aree verdi

Parcheggi

Riqualificazione Ambientale Lama Belvedere

Riqualificazione urbana sistema dei vuoti e spazi pubblici

1. autosilo
2. mercato ittico
3. parcheggio
4. piazza Roma
5. piazza V. Emanue