



Comune di Monopoli



### Lavori di completamento di Palazzo Martinelli

PROGETTAZIONE ESECUTIVA E DIREZIONE LAVORI  
Studio Tecnico snc s.r.l.s. - Via S. Agostino 14/B - 70121 Bari - Tel. 080/545178 - Fax 080/545179 - e-mail: info@studiotecno.it

Ing. Salvatore Caputi (architetto)

collaborazione Ing. Clementina Colucci, Ing. Rosa Longo, Ing. Fabio Scariello

COLLABORAZIONE PER L'ARCHITETTURA

arch. Lucia Spadola  
via Marconi, 34/B - Castello Grotte - Bari  
tel. 080/495344 - info@spadola.com

Ente Caputi (architetto) - CONSULENZA PER IL RESTAURO ARTISTICO  
via S. Agostino 14/B - 70121 Bari - Tel. 080/545178 - Fax 080/545179 - e-mail: info@studiotecno.it

RESPONSABILI E UNICO DEL PROCEDIMENTO  
Ing. Pompeo Colacicco - Area Operazioni Tecnica III - U.L.P.R. - Via S. Agostino 14/B - 70121 Bari

data	aprile 2010	tipologia	prova
approvazioni		preliminare	definitiva
descrizione	rilievo strutturale e quadro fessurativo		
spessore	pianta piano terra		
scala	1:50		

RS.01

### LEGENDA DEI SIMBOLI GRAFICI

	PROIEZIONI DI VOLTE E ARCHI IN MURATURA xxx = altezza netto all'imposta e in chiave
	ORTORIA, DEI SOLAI PIANI - TIPOLOGIA L.O.: legno originario L.L.: legno lamellare H-max: altezza dell'ordito degli elementi costitutivi del solaio
	REINFERIMENTO ALIMENTRICO AL PIANO QUOTATO FESSURAZIONI NELLO SPESSORE MURARIO
	INDICAZIONE DELLA CONGIUNTA DELLE FESSURAZIONI FESSURAZIONI ALL'INTRADOSO DI VOLTE E ARCHI E ZONE DI MURATURA NON SEZIONATA
	TIRANTATURE ANTICHE A CAPESTRO DEL PIANO IN OGGETTO TIRANTATURE NUOVE A CAPESTRO DEL PIANO IN OGGETTO
	UMIDITÀ DIFFUSA NELLE MURATURE

lo studio e i disegni si riservano ai sensi di legge tutti i diritti di proprietà del presente elaborato; ne è vietata la divulgazione e riproduzione senza la preventiva autorizzazione

### STRALCIO SOTTOSCALA

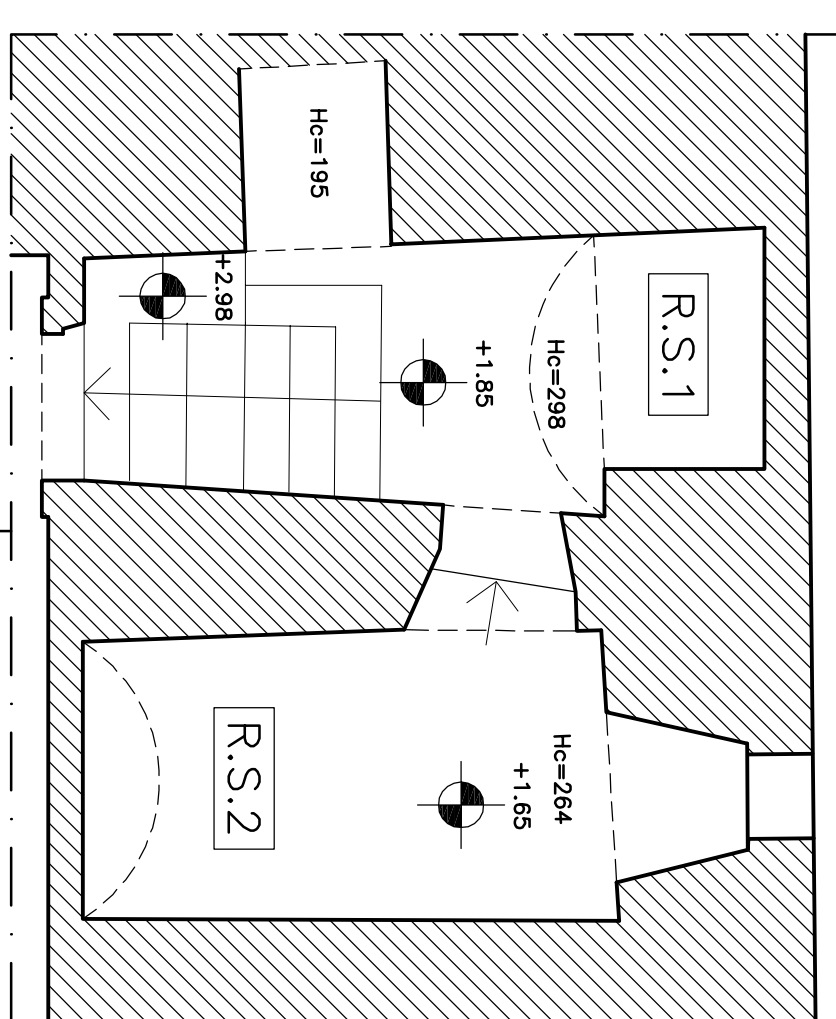

### STRALCIO PIANO AMMEZZATO

