# Comune di Monopoli

## lavori di completamento di Palazzo Martinelli


PROGETTAZIONE ESECUTIVA E DIREZIONE LAVORI

studio tecnico c.n.c. a.s.t.p. - l'ngg. s.caputi lambrenghi - l.nigro - p.clemmaruati
70121 - bari corso sonnino n°8 - tel/fax: 0805543178 e-mail: cnc@studiocnc.it

ing. Salvatore Caputi lambrenghi

collaborazione: ing. Clementina Colucci, ing. Rosa Lonigro, ing. Fabio Scarcelli

COLLABORAZIONE PER L'ARCHITETTURA

arch. Lucia Sgobba
via Maestrolorenzi, 36/B - Castellana Grotte - Bari
tel/fax 0804965846 luciasgobba@hotmail.com

CONSULENZA PER IL RESTAURO ARTISTICO

Elvira Caputi lambrenghi via Andrea da Bari, 115 - 70123 Bari
elviracaputi@tiele2.it tel/fax 0805289767

RESPONSABILE UNICO DEL PROCEDIMENTO

ing. Pompeo Colacicco Area Organizzativa Tecnica III - LL.PP. Via B.Ispalles 1/4/A 70043 Monopoli (BA)


| | | | |
|---|---|---|---|
| data aprile 2010 | preliminare / definitivo / esecutivo | | tavola |
| aggiornamenti | rilievo strutturale e quadro fessurativo | | RS.03 |
| | elaborato: pianta piano secondo | | |
| | rapporto 1:50 | | file 100SrilievoST.dwg |


N.B.:Salvo Lnc n.1 riserva a sono di legge tutti i diritti di proprietà del presente elaborato: ne è vietata la riproduzione o trasmissione senza la preventiva autorizzazione


## LEGENDA DEI SIMBOLI GRAFICI
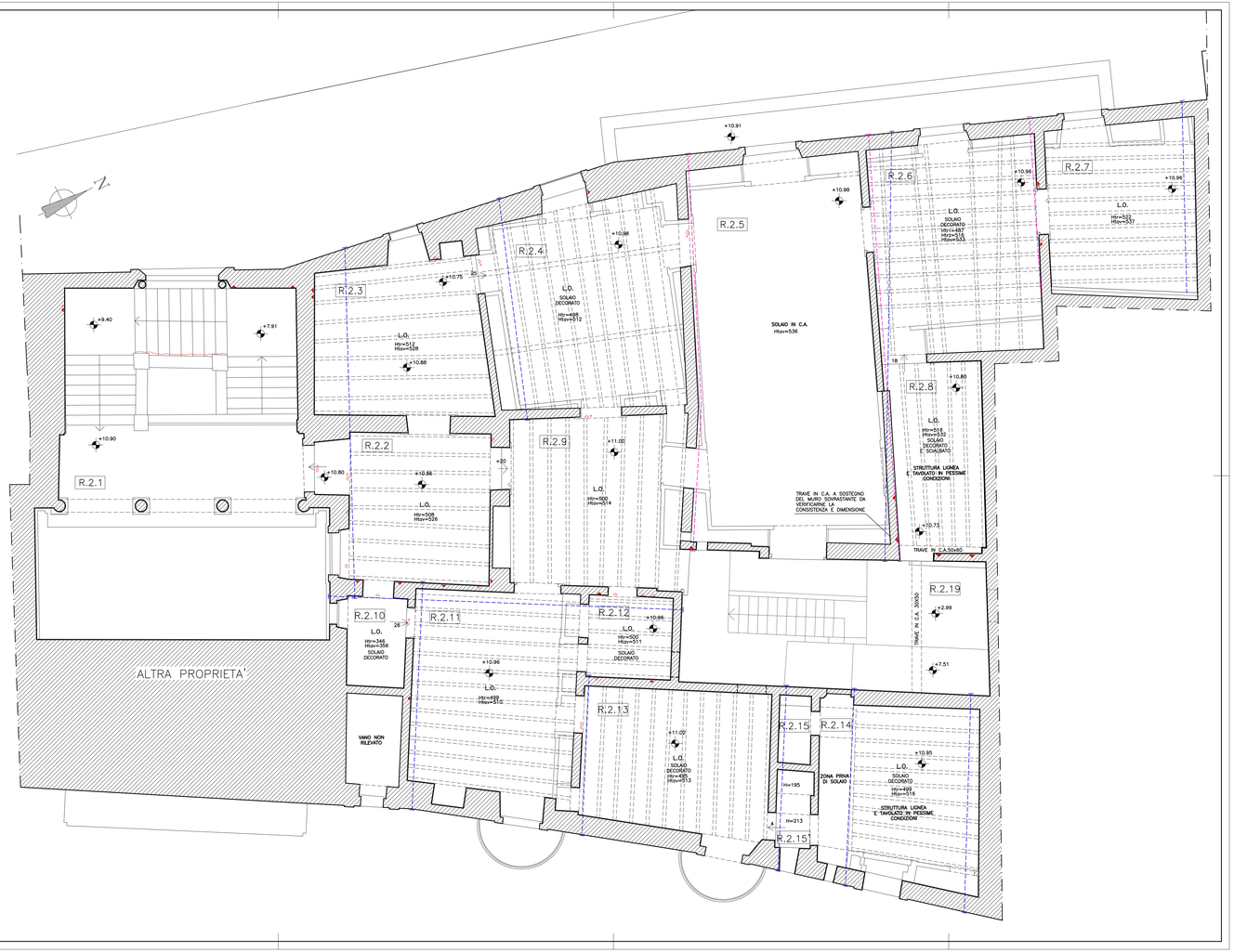
| | |
|---|---|
| Hn=XXX Hv=XXX | PROIEZIONI DI VOLTE E ARCHI IN MURATURA<br>xxx = altezza netta all'imposta e in chiave |
| L.L. H=xxx | ORDITURA DEI SOLAI PIANI – TIPOLOGIA<br>L.O.: legno originario<br>L.L.: legno lamellare<br>H=xxx: altezze all'intradosso degli elementi costitutivi del solaio |
| +3.20 | RIFERIMENTO ALTIMETRICO AL PIANO QUOTATO |
| | FESSURAZIONI NELLO SPESSORE MURARIO |
| | INDICAZIONE DELLA CONCAVITÀ DELLE FESSURAZIONI |
| | FESSURAZIONI ALL'INTRADOSSO DI VOLTE E ARCHI E ZONE DI MURATURA NON SEZIONATA |
| | TIRANTATURE ANTICHE A CALPESTIO DEL PIANO IN OGGETTO |
| | TIRANTATURE NUOVE A CALPESTIO DEL PIANO IN OGGETTO |
| | UMIDITÀ DIFFUSA NELLE MURATURE |