Comune di Monopoli

lavori di completamento di Palazzo Martinelli

PROGETTAZIONE ESECUTIVA E DIREZIONE LAVORI

studio tecnico s.n.c. a.a.l.p. - ingg. a.caputi lambrenghi - l.nigro - p.colamonaco

70123 - bari corso sonino n°8 - tel/fax 0805504119 e-mail: cnc@studiocnc.it

ing. Salvatore Caputi lambrenghi

collaborazione ing. Clementina Colucci, ing. Rosa Longro, ing. Fabio Scarcelli

COLLABORAZIONE PER L'ARCHITETTURA

arch. Lucia Sgobba

via Matteotorto, 36/B - Castellana Grotte - Bari

tel/fax 0804968846 lucasgobba@hotmail.com

CONSULENZA PER IL RESTAURO ARTISTICO

Elvira Caputi lambrenghi via Andrea da Bari, 115 - 70121 Bari

elvira.caputi@libero.it tel/fax 0805208767

RESPONSABILE UNICO DEL PROCEDIMENTO

ing. Pompeo Colaiacco Area Organizzativa Tecnica III - LL.PP. Via B.Ripalda 14/A 70043 Monopoli (BA)

data aprile 2010	preliminare	definitivo	esecutivo	tavola	
aggiornamento	rilievo			R.07	
	elaborato sezione CC sezione DD				
	rapporto 1:50			file 1005rilievo.dwg	

Il studio s.n.c. si riserva ogni diritto di proprietà intellettuale. Vi è vietata la riproduzione parziale o totale senza autorizzazione

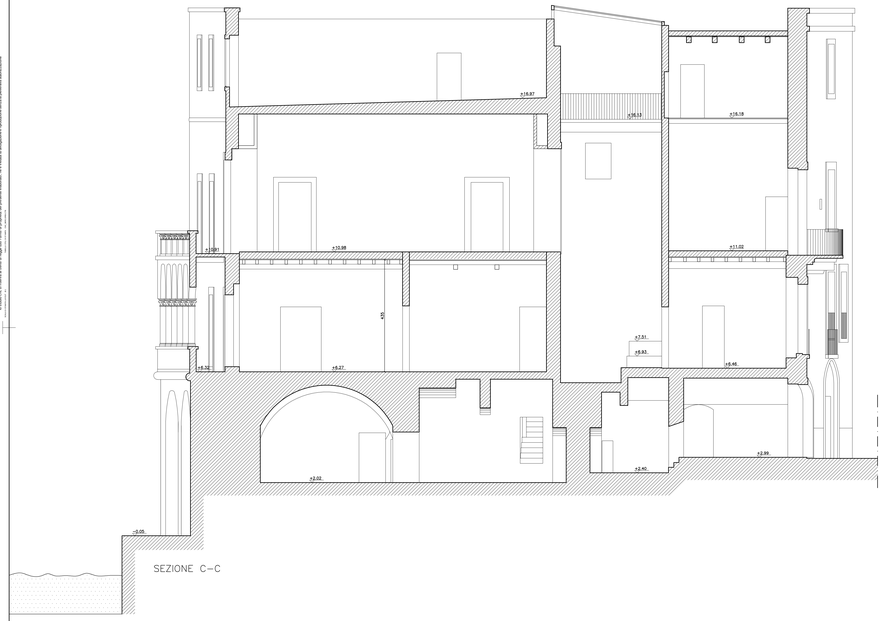

SEZIONE C–C

SEZIONE D–D