

Individuazione degli ambiti territoriali distinti del P.U.T.T. per la redazione del P.U.G. - Geomorfologia -

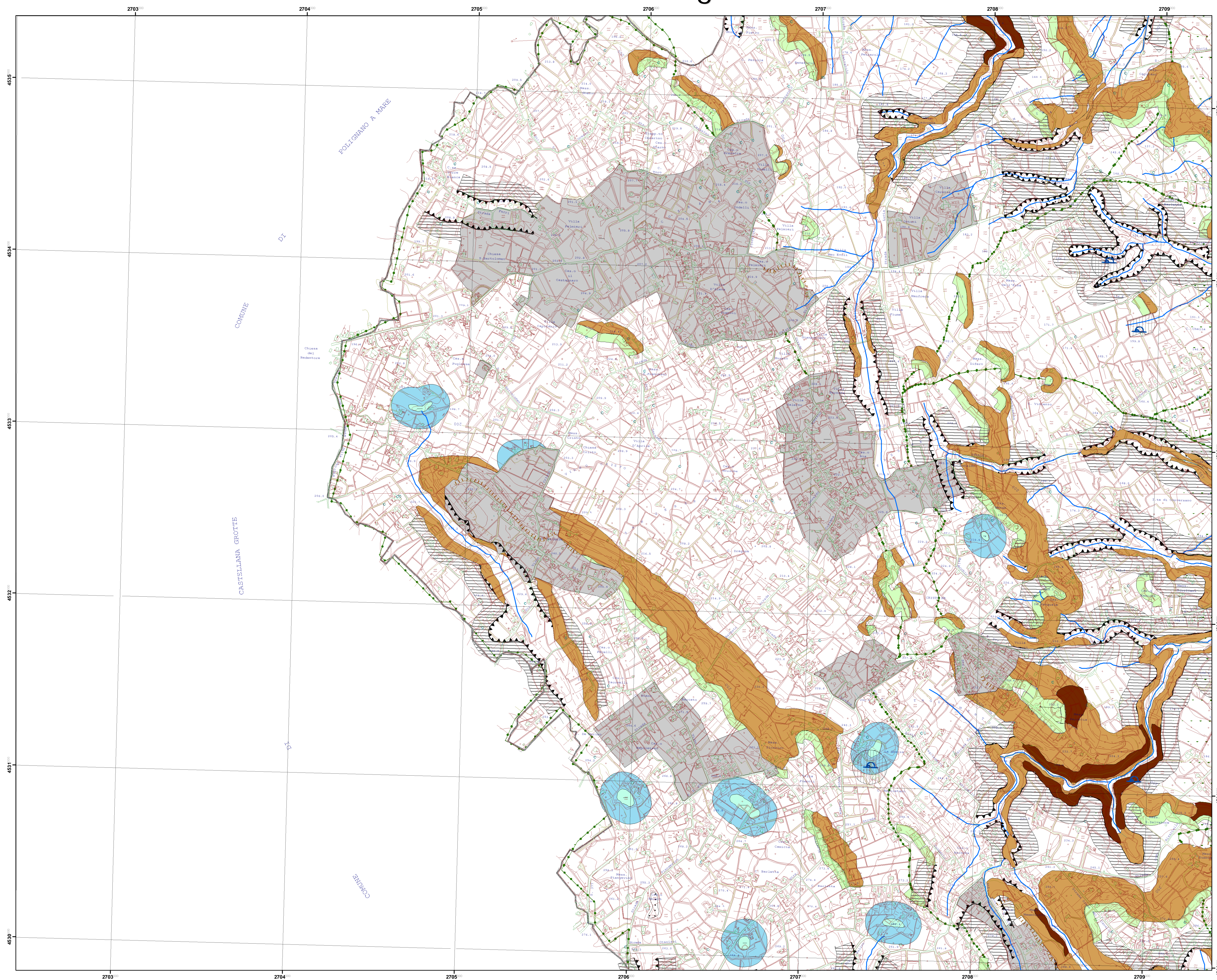

P.U.G. - Piano Urbanistico Generale

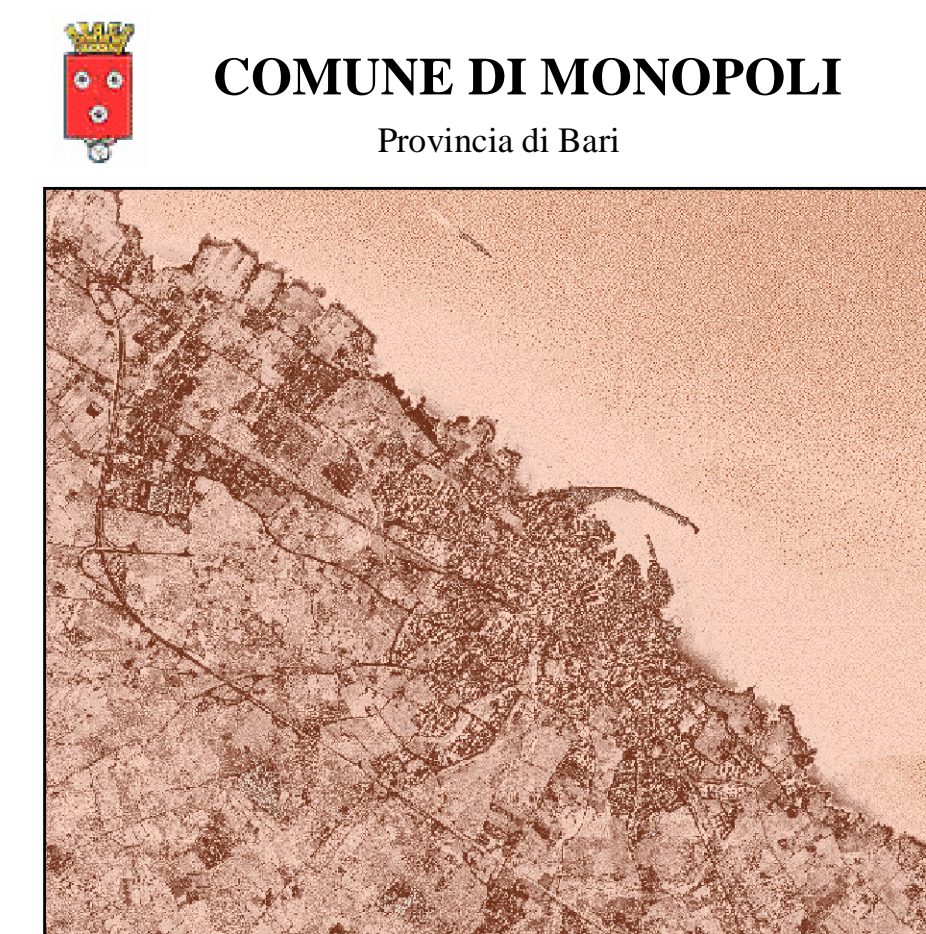

COMUNE DI MONOPOLI
Provincia di Bari

Piano Urbanistico Generale (P.U.G.)

P.U.T.T. - A.T.D. 1c
Elemento 456070

Individuazione degli Ambiti Territoriali Distinti del Piano Urbanistico Territoriale Tematico per la redazione del Piano Urbanistico Generale - Geomorfologia -

Progettista
Prof. Arch. Federico Oliva
FOA - Federico Oliva Associati

Collaboratori:
Arch. Maria Macina
Ing. Grazia Maggio
Ing. Francesco Rotondo
Ing. Carmelo Torre

Analisi specialistiche:
Dott. Geol. Mario Rotolo
Dott. Biol. Giovanni Sardella
Dott. For. Giovanni Zaccaria

Dirigente Ripartizione Urbanistica
Ing. Andrea Lorusso

RETICOLATO CARTESIANO RIFERITO AL SISTEMA NAZIONALE GAUSS - BOAGA
SCALA DI RAPPRESENTAZIONE GRAFICA 1:10000

COMUNE DI MONOPOLI

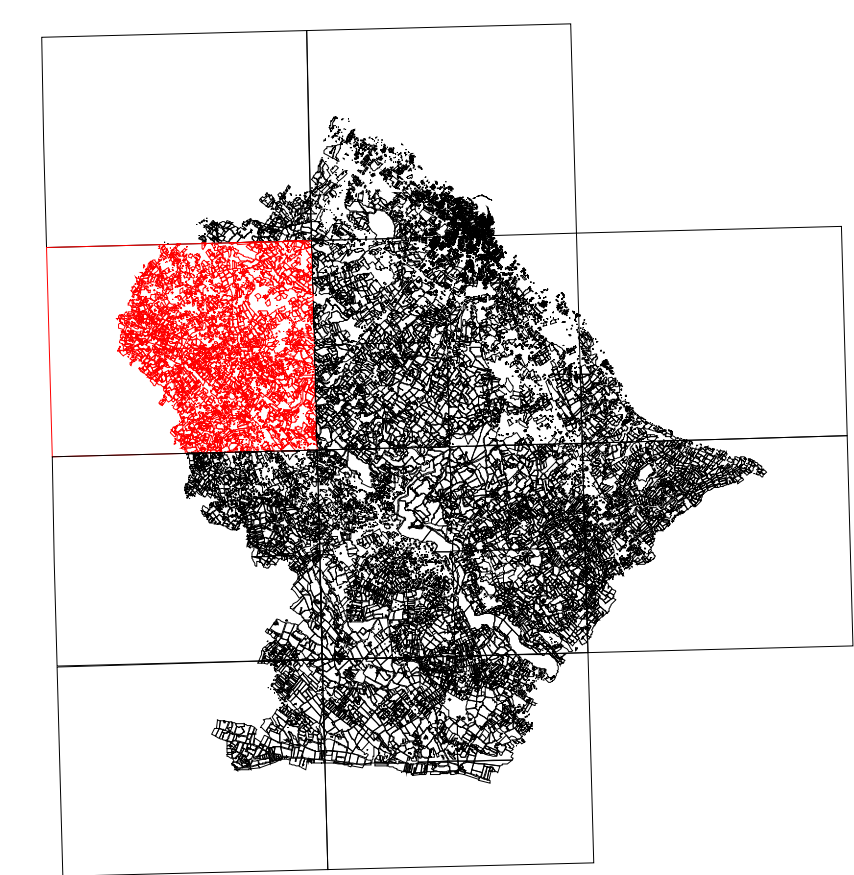

LEGENDA

- Cigli di scarpata
- Ripe fluviali
- Idrografia
- grotte
- Doline
- Area di versante classe 2.1
- Area di versante classe 2.2
- Piane alluvionali, depressioni, conche
- Zona litoranea
- Cale
- Coste alte a terrazzo
- Coste basse di pianura
- Area rispetto coste
- Area annessa cigli
- Area annessa doline
- Area annessa ripe
- Area annessa grotte
- Territori costruiti

Dott. Geol. Mario Rotolo
Collaborazione ed elaborazione cartografica in ambiente G.I.S.:
Dott. Geol. Vito La Ghezzi
LUGLIO 2007