

Individuazione degli ambiti territoriali distinti del P.U.T.T. per la redazione del P.U.G. - Geomorfologia -

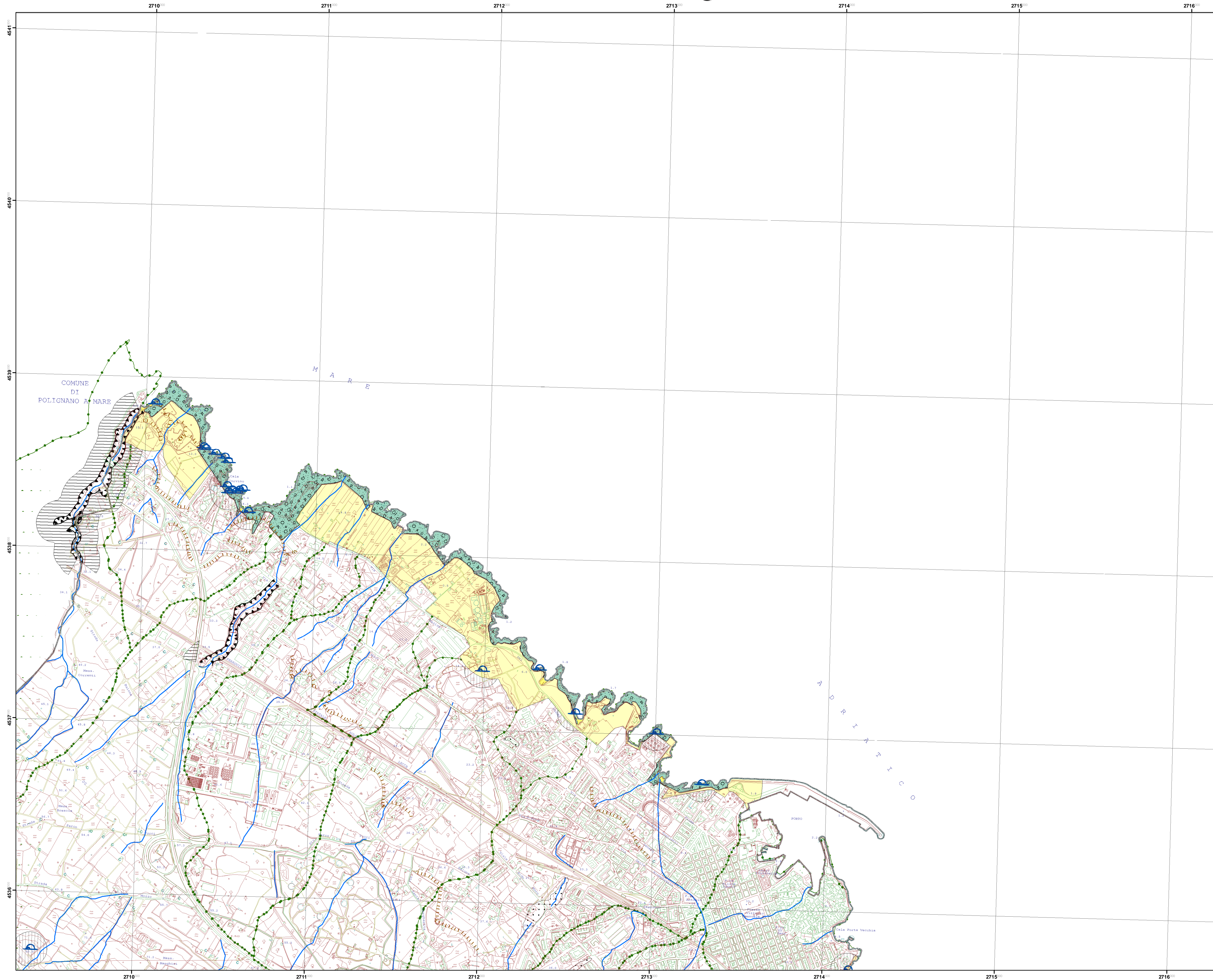

P.U.G. - Piano Urbanistico Generale



COMUNE DI MONOPOLI
Provincia di Bari

Piano Urbanistico Generale (P.U.G.)

P.U.T.T. - A.T.D. 1b
Elemento 456040

Individuazione degli Ambiti Territoriali Distinti del Piano Urbanistico Territoriale Tematico per la redazione del Piano Urbanistico Generale - Geomorfologia -

Progettista
Prof. Arch. Federico Oliva
FOA - Federico Oliva Associati

Collaboratori:
Arch. Maria Macina
Ing. Grazia Maggio
Ing. Francesco Rotondo
Ing. Carmelo Torre

Analisi specialistiche:
Dott. Geol. Mario Rotolo
Dott. Biol. Giovanni Sardella
Dott. For. Giovanni Zaccaria

Dirigente Ripartizione Urbanistica
Ing. Andrea Lorusso

RETICOLATO CARTESIANO RIFERITO
AL SISTEMA NAZIONALE GAUSS - BOAGA
SCALA DI RAPPRESENTAZIONE GRAFICA 1:10000

COMUNE DI MONOPOLI

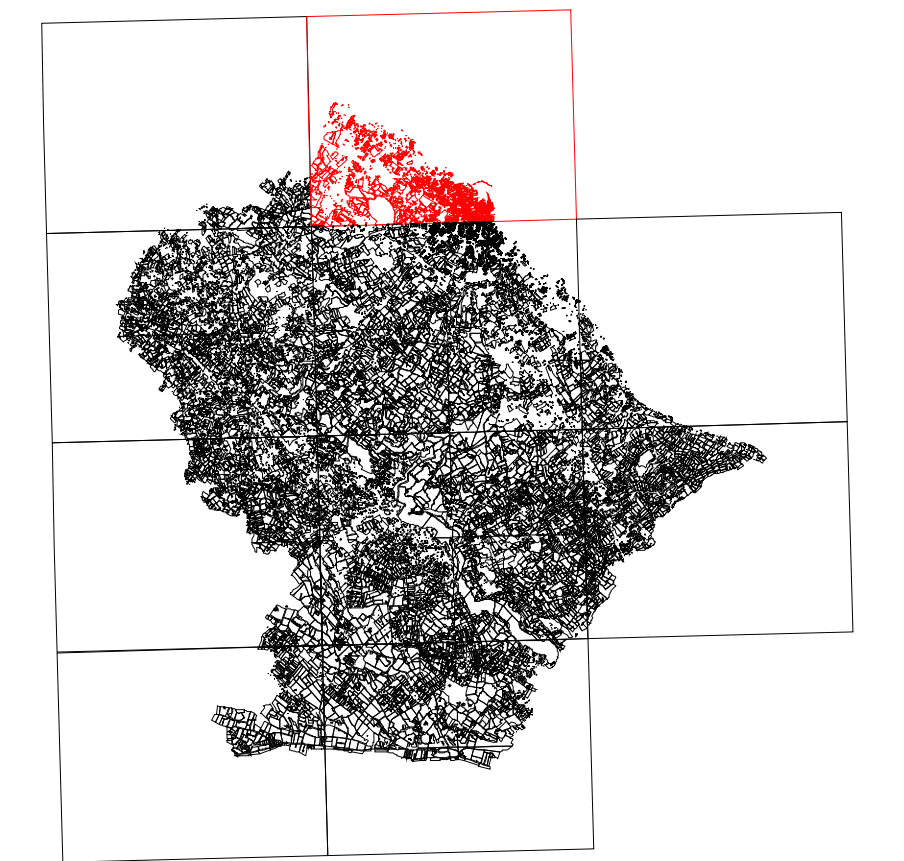

LEGENDA

- | | |
|--|---------------------|
| Cigli di scarpata | Area annessa cigli |
| Ripe fluviali | Area annessa doline |
| Idrografia | Area annessa ripe |
| grotte | Area annessa grotte |
| Doline | Territori costruiti |
| Area di versante | |
| Versante classe 2.1 | |
| Versante classe 2.2 | |
| Piane alluvionali, depressioni, conche | |
| Zona litoranea | |
| Cale | |
| Coste alte a terrazzo | |
| Coste basse di pianura | |
| Area rispetto coste | |

Dott. Geol. Mario Rotolo
Collaborazione ed elaborazione cartografica in ambiente G.I.S.:
Dott. Geol. Vito La Ghezzi
LUGLIO 2007