

# Individuazione degli ambiti territoriali distinti del P.U.T.T. per la redazione del P.U.G. - Componente vegetazionale -

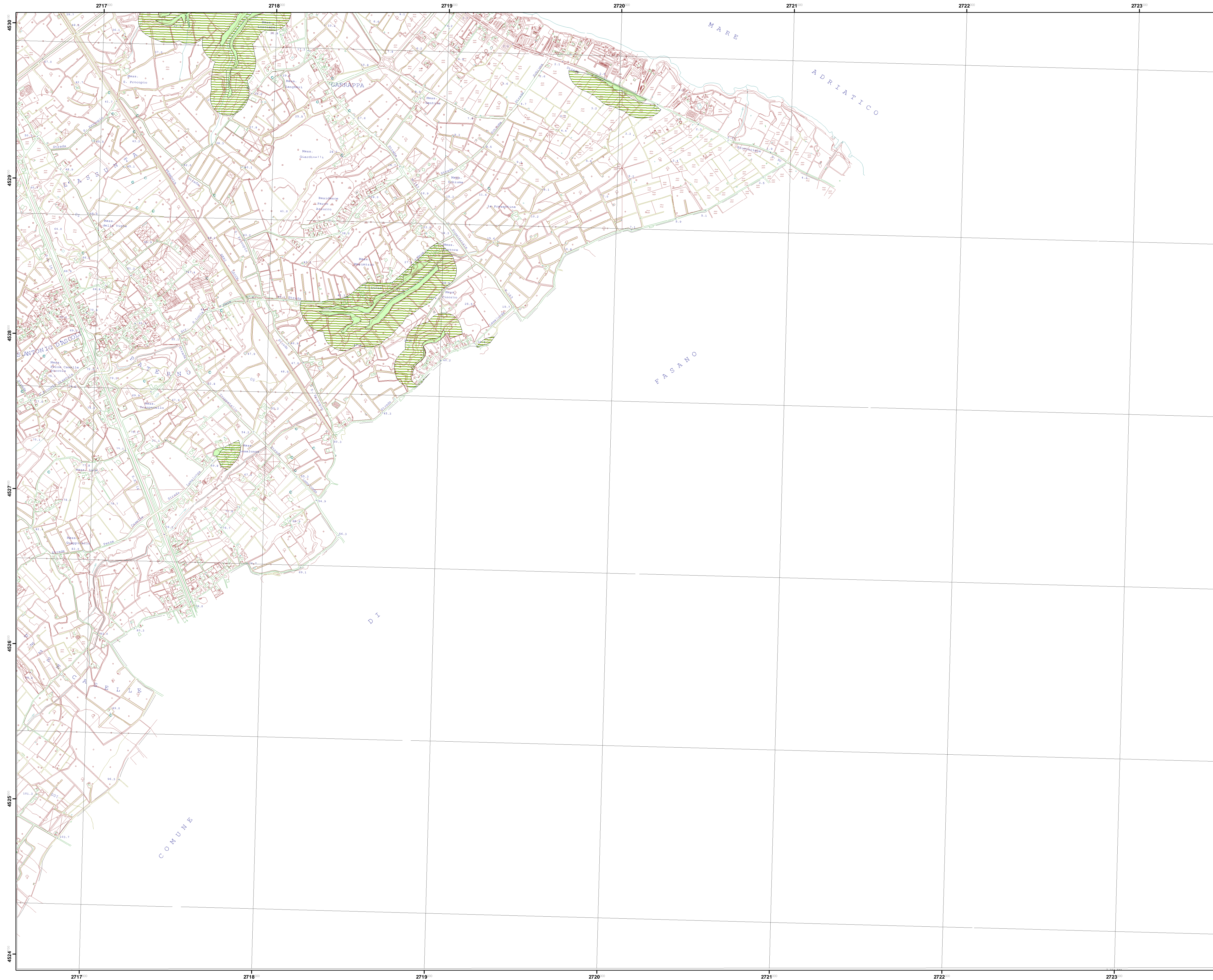

**COMUNE DI MONOPOLI**  
Provincia di Bari

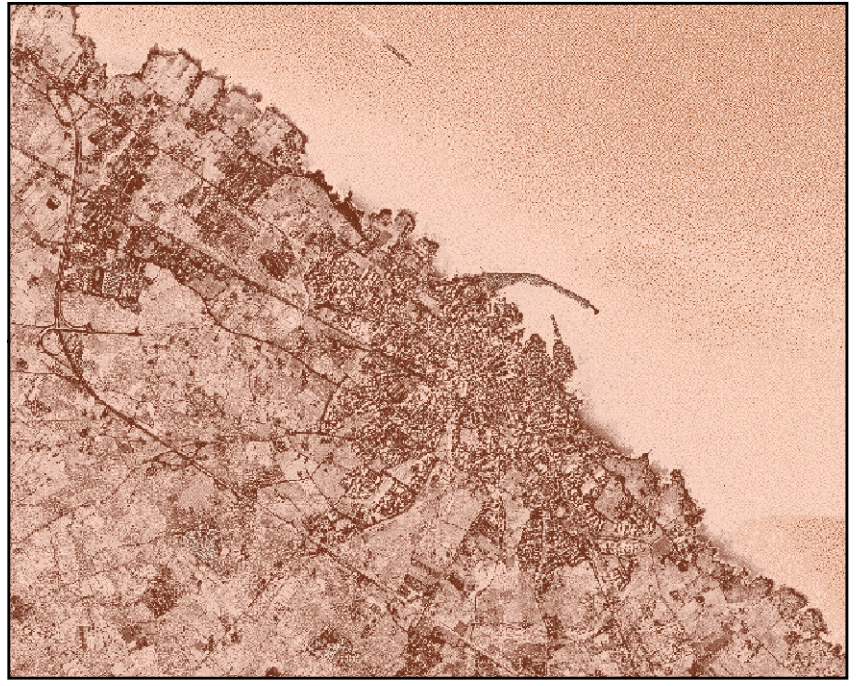

**Piano Urbanistico Generale**  
P.U.T.T. - A.T.D. 3h  
Individuazione degli Ambiti Territoriali Distinti  
del Piano Urbanistico Territoriale Tematico  
per la redazione del  
Piano Urbanistico Generale  
Elemento 457090

Progettista  
Prof. Arch. Federico Oliva  
FOA - Federico Oliva Associati

Collaboratori:  
Arch. Maria Macina  
Ing. Grazia Maggio  
Ing. Francesco Rotondo  
Ing. Carmelo Torre

Analisi specialistiche:  
Dott. Geol. Mario Rotolo  
Dott. Biol. Giovanni Sardella  
Dott. For. Giovanni Zaccaria

Dirigente Ripartizione Urbanistica  
Ing. Andrea Lorusso



RETICOLATO CARTESIANO RIFERITO  
AL SISTEMA NAZIONALE GAUSS - BOAGA

SCALA DI RAPPRESENTAZIONE GRAFICA 1:10000

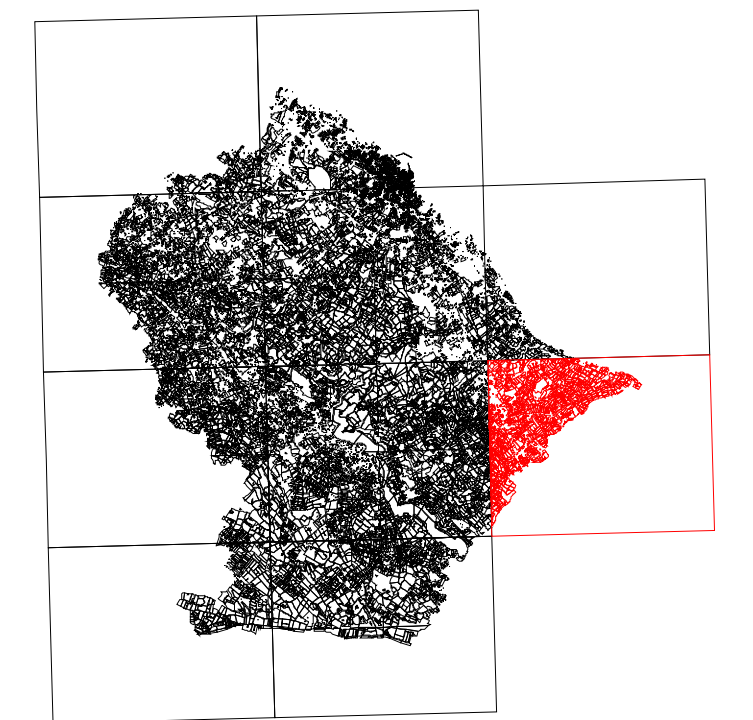
COMUNE DI MONOPOLI

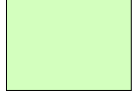

## LEGENDA

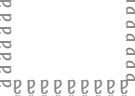
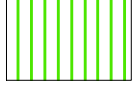
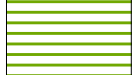
-  Boschi
-  Macchie
-  Biotopi
-  Area annessa biotopi
-  Area annessa boschi
-  Area annessa macchie