

Individuazione degli ambiti territoriali distinti del P.U.T.T. per la redazione del P.U.G. - Componente vegetazionale -

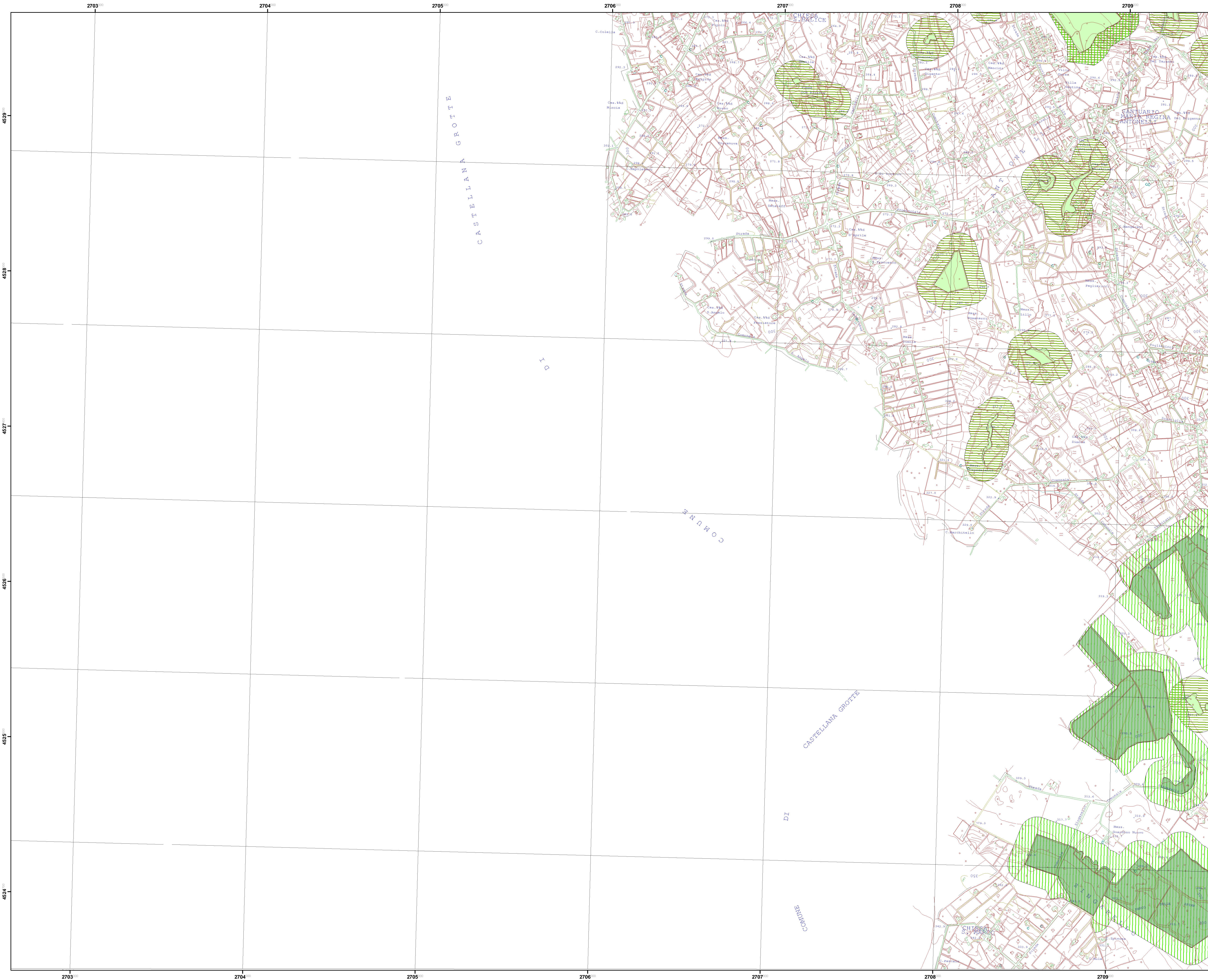

COMUNE DI MONOPOLI
Provincia di Bari

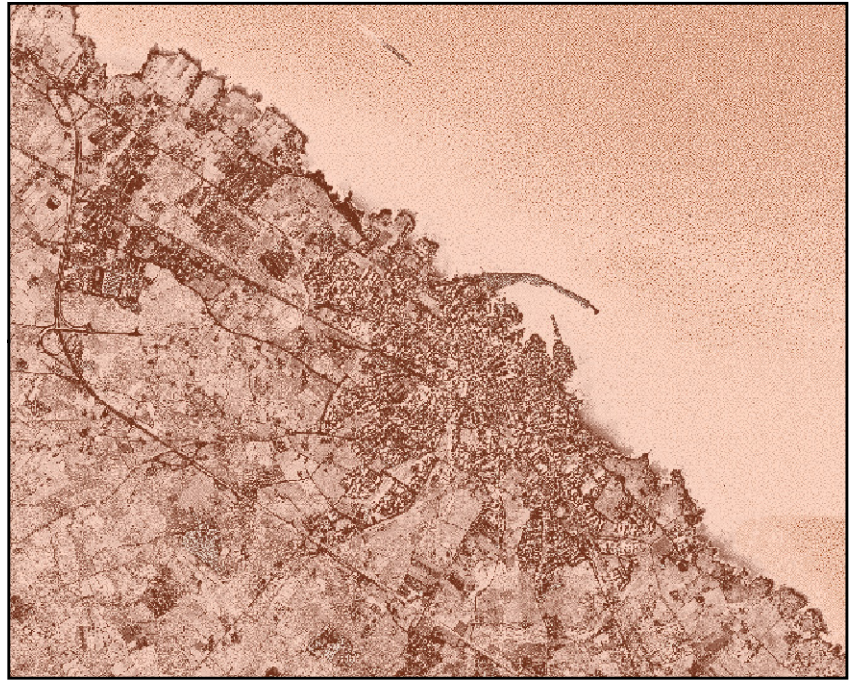

Piano Urbanistico Generale
P.U.T.T. - A.T.D. 3f
Individuazione degli Ambiti Territoriali Distinti
del Piano Urbanistico Territoriale Tematico
per la redazione del
Piano Urbanistico Generale
Elemento 456110

Progettista
Prof. Arch. Federico Oliva
FOA - Federico Oliva Associati

Collaboratori:
Arch. Maria Macina
Ing. Grazia Maggio
Ing. Francesco Rotondo
Ing. Carmelo Torre

Analisi specialistiche:
Dott. Geol. Mario Rotolo
Dott. Biol. Giovanni Sardella
Dott. For. Giovanni Zaccaria

Dirigente Ripartizione Urbanistica
Ing. Andrea Lorusso

RETICOLATO CARTESIANO RIFERITO
AL SISTEMA NAZIONALE GAUSS - BOAGA

SCALA DI RAPPRESENTAZIONE GRAFICA 1:10000

COMUNE DI MONOPOLI

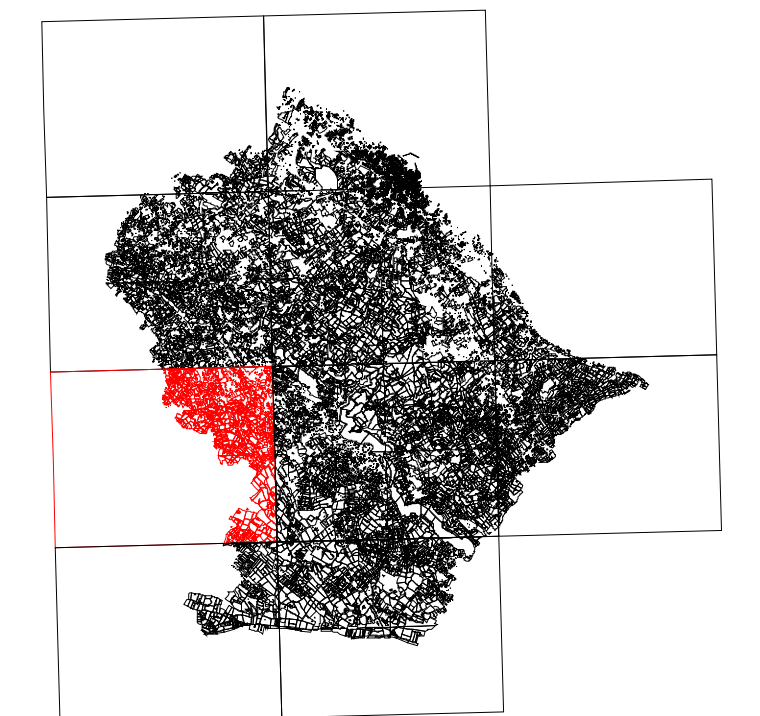

LEGENDA

-  Boschi
-  Macchie
-  Biotopi
-  Area annessa biotopi
-  Oasi
-  Area annessa boschi
-  Area annessa macchie